

**SOMMAIRE :**

**Petite Enfance:**

Les nouveautés

**Enfance:**

Dossier autour de l'Accueil Périscolaire

**Jeunesse:**

Retour sur 2011 et perspectives 2012

**Vie Associative:**

La programmation Animations Tous Publics

**Loisirs et Vacances:**

Dossier autour des dispositifs d'aide

**DANS CE NUMÉRO :**

Vie associative / 2/3/  
Tous Publics 4/5

Petite Enfance / 6/7  
Enfance

Enfance 8/9

Jeunesse 10/11  
St Mars de Cts

A vos Agendas ! 12



**UNE TRES BONNE ANNEE A VOUS TOUS !**

**REGARD SUR LA VIE DES SALARIÉS ET DU CONSEIL D'ADMINISTRATION**

Vingt-trois salariés constituent une équipe relativement importante et comme il est souhaitable que l'ensemble soit harmonieux, que les différents secteurs d'activités aillent dans le même sens, l'association a décidé de renforcer l'équipe de Direction.

Bien sûr, chaque secteur d'activité : multi-accueil, enfance, familles-vie associative, jeunesse, travaille dans une relative autonomie avec, pour chaque responsable de secteur des réunions régulières de coordination avec le directeur et la directrice adjointe : l'équipe de Direction comporte donc maintenant 2 personnes.

Pascal Bossis, notre nouveau directeur, qui a pris ses fonctions début Novembre. Déjà directeur d'un centre socioculturel à Blain, ses intérêts et les nôtres se sont rencontrés : pour lui, une nouvelle aventure avec une équipe un peu plus importante ici qu'à Blain et le désir de se rapprocher de son lieu d'habitation et pour nous la découverte d'un professionnel répondant à toutes nos exigences concernant la responsabilité d'Anim'action dans tous ses aspects.

Mais un seul responsable de l'Association nous est

apparu, dans les faits compliqué, au vu de la multiplicité et de la diversité des tâches en lien avec les adhérents, les équipes, les bénévoles, les partenaires... C'est pourquoi nous avons créé le poste de Directrice adjointe assurée par Anne-Florence Albert.



Week-end de travail CA

Le Conseil d'Administration s'implique fortement pour que les conditions de travail des salariés, le plaisir de construire au sein du Conseil et l'avenir de l'Association se déroulent de façon paisible mais solide.

Actuellement, nous discutons avec la Communauté de Communes Cœur Pays de Retz, notre principal interlocuteur, pour mettre en place une convention pluri-annuelle qui permettra à l'Association de gérer (développer peut-être) des activités souhaitées par tous les publics présents (enfants/jeunes/adultes/seniors).

Les Elus du Conseil d'Administration se sont re-

groupés tout un week-end mi-décembre pour analyser les actions en cours mais aussi pour envisager les années à venir avec une interrogation centrale : « tout ce qui est réalisé est-il le produit des souhaits et de la participation de tous : élus du conseil, salariés, adhérents, élus politiques ? Ce qui est fait apporte-t-il un enrichissement pour chacun ? »

La nouvelle organisation du Conseil d'Administration en 6 commissions (petite enfance, enfance, jeunesse, familles-vie associative, finances et personnel) animées chacune pour un (ou une) Co-Président(e) nous donne satisfaction dans la mesure où les responsabilités sont ainsi mieux partagées.

Ces commissions sont ouvertes, on le rappelle, à tous les adhérents qui souhaitent échanger sur les réalisations et les projets de l'association car c'est ensemble, membres du conseil d'administration, adhérents et salariés que nous définirons le mieux l'avenir d'Anim'action.

**C'est avec beaucoup d'enthousiasme que L'Association vous souhaite une excellente année 2012 !**

Le Conseil d'Administration.

**LE 23 DÉCEMBRE 2012, IL SERA TROP TARD POUR VOUS  
FÊTER LA BONNE ANNÉE ...  
ALORS NOUS LE FAISONS MAINTENANT !**

Bonjour chère(s) adhérent(e)s, habitants du territoire.

L'ensemble de l'équipe bénévole et salariée de la **Commission Animation Tous Publics** vous souhaite d'heureuses manifestations au cours de cette année 2012 riche en rencontres grâce à une **programmation que nous avons espérée diverse**:

♦ 4 Février 2012:  
**Cosmétiques bio et massages**

♦ 10 Mars 2012:

**Sortie Char à voile**

♦ 30 Mars 2012:

**Soirée contes et jeux**

♦ 6 Avril 2012:

**Soirée Théâtre-forum « Les ados et les parents face aux écrans, quelles utilisations? Quels enjeux? ».**

Si vous souhaitez vous aussi nous rejoindre et enrichir la réalisation d'évènements à partir du deuxième trimestre, faire partager des passions, émerger des envies ... En lien avec le projet asso-

ciatif, sachez que la commission se fera une joie de vous accueillir.

Car comme un pied de nez aux sombres augures de tout poil et à leur wagon de prophéties, nous préférons dans l'héritage de la civilisation Inca la production de son sublime élixir extraite du cacao. Alors pourquoi pas une soirée chocolat le lendemain de la fin du monde ?!

Salutations associatives,  
**Pour la commission  
Animations Tous Publics,  
Emmanuel ENOUF**



**PETIT PORTRAIT DE NOTRE NOUVEAU DIRECTEUR**

Portrait chinois ? Portrait robot ? Portrait de famille ?... non juste quelques mots qui vous inviteront à découvrir un nouveau venu dans l'association : Pascal BOSSIS, arrivé courant novembre dernier.

Pour faire court, Pascal est le nouveau directeur d'ANIM'ACTION.

Habitant du Pays de Retz, il nous arrive du Centre Socio-culturel TEMPO dans le Pays de Blain qu'il a conduit pendant plus de 6 ans.

Pascal a 36 ans, 3 enfants, et prend en main progressivement la direction de l'association.

Entre nécessités à court terme et travaux à long

terme, en lien avec les bénévoles et les équipes, il espère pouvoir contribuer réellement à la poursuite des nombreux projets de qualité de l'association. Les rencontres à venir seront bien sûr l'occasion d'échanger et de se connaître !



**PASCAL BOSSIS**  
DIRECTEUR  
DE L'ASSOCIATION

**LE SITE INTERNET DE L'ASSOCIATION ACTUALISE !**

Le site de l'association est en ligne depuis 2009 .

Nous ne nous étions pas donné les moyens depuis pour le mettre à jour et ainsi vous offrir un espace riche d'informations et d'articles sur la vie de l'association. Nous avons aujourd'hui une salariée plus particulièrement repérée pour la mise à jour de ce site et les animateurs auront également très prochainement une formation pour alimenter leurs espaces d'articles et informations concernant la vie des secteurs.

[www.animaction.asso.fr](http://www.animaction.asso.fr)

N'hésitez pas à aller vous balader, vous y trouverez tous types d'informations par secteurs: La présentation de l'association, son fonctionnement, Les horaires de permanences du secrétariat, la présentation des services (fonctionnement, tarification, modalités d'inscriptions), Les trombinoscopes des équipes, Les valeurs que nous défendons, Les articles des équipes, L'agenda des manifestations à venir, Les dates des séances d'inscription, Des anecdotes, diapos photos, Etc...

Alors à très vite en ligne!

[www.animaction.asso.fr](http://www.animaction.asso.fr)



## LES ATELIERS INFORMATIQUES: APPEL A BENEVOLES

DÉJÀ LA 4ÈME SESSION POUR L'INFORMATIQUE

Les Ateliers informatiques repartent pour une 4ème Session (Janvier / Avril 2012), toujours accompagnés par nos quatre bénévoles: Patricia Begou et Isabelle Gorisse pour les débutants, Michel Giraud et Françoise Marais pour les ateliers thématiques.

**A ce jour, les ateliers débutants sont complets !**

L'atelier photo du Lundi Après-midi est également complet, nous avons fait le choix par ailleurs de « geler » l'atelier logiciels n'ayant qu'une seule inscription à ce jour.

Si vous souhaitez de plus amples renseignements pour les futures sessions (Avril / Juin 2012 et Rentrée scolaire 2012), merci de contacter le secrétariat au 02 40 31 53 18.

UNE RÉFLEXION EN COURS POUR DES ATELIERS EN DÉBUT DE SOIRÉE

Lors de notre dernière séance d'inscription, nous avons eu des demandes pour mettre en place des ateliers informatiques en début de soirée.

L'association se saisit de cette demande pour réfléchir à la mise en place de nouveaux ateliers dans les mois à venir. Nous recherchons donc des personnes susceptibles d'encadrer ces ateliers en début de soirée, en semaine (niveau débutant ou avancé).

Si vous êtes intéressés, n'hésitez pas à contacter **Anne-flo**, Directrice Adjointe et animatrice Vie associative sur la structure.

## NAISSANCE D'UN FOND DOCUMENTAIRE PARENTALITE

L'association, et ce dès le démarrage, a toujours eu pour objectif de penser les espaces au-delà d'une notion de service, mais aussi dans un lien plus global avec les familles.

C'est en ce sens que nous réfléchissons actuellement à proposer sur les espaces d'accueil de vos enfants, un fond documentaire « parentalité ».

Il s'agit, dans un premier temps au Multi-Accueil et chez les 3-5 ans (pour des

questions d'espaces...), de vous proposer un système de prêt pour de l'emprunt de jeux, albums jeunesse, livres thématiques sur la fonction parentale, documentaires, etc...

Ces espaces seront alimentés par les coups de cœurs des professionnels mais il sera également ouvert à vos propositions.

Nous souhaitons faire naître ces petits espaces au cours du 1er trimestre de l'année, en espérant vivement qu'ils sauront attiser votre curiosité.

## FESTIVAL PAILLE EN SON, 5ÈME EDITION, TONTON!

*Vous le savez, nous sommes un peu les «Tontons» de la bande de jeunes désormais organisée: L'Association Fullbaz'art !*

Malgré des départs en étude en dehors de la région, malgré de nombreuses activités par ailleurs, malgré un rythme parfois très énérvé, les 25 jeunes de l'association Port saint Périne ont décidé de remettre le couvert pour une 5ème année!

UN MILLÉSIME?!

Ca démarre, ça se construit, ça fourmille d'idées...

Ils ont en tous cas l'audace de la jeunesse pour y croire et se donner les moyens de vous proposer un week-end de festivités et d'arts riche en découvertes.

**Il souhaite cette année mettre l'accent de manière plus forte sur l'art de rue tous publics et tenter d'appâter des groupes qui vous feront danser!**

Pour en savoir plus, n'hésitez pas à aller visiter le site web de leur asso:

[www.fullbaz'art.fr](http://www.fullbaz'art.fr)

ET NOTEZ DÉJÀ LA DATE !

**VENDREDI 29 JUIN 2012**  
(soirée)

**SAMEDI 30 JUIN 2012**  
(Après-midi et soirée)

Complexe sportif de Port  
saint Père.





## L'ACCES AUX VACANCES ET AUX LOISIRS POUR TOUS, UNE DES AMBITIONS FORTE DE L'ASSOCIATION

L'association Anim'Action souhaite améliorer dans les mois à venir sa capacité à accompagner les familles et habitants du territoire dans l'accès aux loisirs et au départ en vacances, et ce au travers du pilotage de plusieurs dispositifs.

### LE DISPOSITIF

#### « AIDE AUX VACANCES SOCIALES »

L'association travaille depuis 2008, avec la Caf et le Conseil Général à accompagner des familles dites « isolées » (sur le Territoire Cœur Pays de Retz). au départ en vacances, Il s'agit là d'accompagner les familles dont les ressources ne permettent pas nécessairement de partir en vacances ou dont le rythme, les conditions de vie ne permettent pas un départ serein.

Au travers du dispositif « AIDE AUX VACANCES SOCIALES » (porté par la CAF), il est possible pour les familles répondant aux critères suivants de bénéficier d'un taux de prise en charge de la CAF allant jusqu'à 85% du coût de séjour :

- ♦ Familles allocataires CAF ayant un QF < 600
- ♦ Familles pour lesquelles il n'est pas aisé de partir en vacances, au-delà d'une question financière (eu égard à la situation familiale notamment).

Les conditions pour partir avec le soutien de ce dispositif :

S'engager à participer à 5 animations collectives, support à la préparation au départ en vacances (sur le thème des loisirs, du budget, de la parentalité, visite sur site des campings, des activités à prévoir sur le lieu de vacances, ... ) et également engager un travail de budget prévisionnel du séjour, en lien avec la conseillère Economie Sociale et familiale de la CAF.

L'association Anim'Action reprend le pilotage de ce projet à compter de Septembre 2012, pour un départ en vacances sur l'été 2013.

### LE DISPOSITIF

#### « VACANCES ET LOISIRS POUR TOUS »



Il s'agit d'un tout nouveau dispositif, proposé par le Conseil Général, que l'association compte également piloter à compter de Septembre 2012.

S'adressant à un public plus large, ce dispositif a pour vocation d'aider les familles, les individuels ayant un QF < 800 au travers de la mise en place d'une épargne bonifiée:

#### Pour quoi ?

L'outil « Vacances et Loisirs Pour Tous Épargne bonifiée » financé par la Caisse d'Allocations Familiales et le Conseil général de Loire Atlantique vient compléter l'offre actuelle (CAF / CG /

MSA) d'aide à la réalisation de projets de Vacances et de Loisirs pour les ménages avec ou sans enfants suivis par les acteurs du social (travailleurs sociaux, C.C.A.S., Associations...).

#### Pour faire quoi ?

Les ménages pourront s'orienter vers tous types de séjours et/ou de loisirs (vacances à la semaine, court séjour, journées découvertes), notamment dans le département de Loire-Atlantique, afin de favoriser le tourisme de proximité.

#### Pour qui ?

##### Conditions d'éligibilité

- ♦ Être un ménage, avec ou sans enfants.
- ♦ Avoir un quotient familial inférieur ou égal à 800 €.
- ♦ S'engager dans une démarche de rencontres collectives pour construire son projet de vacances ou de loisirs.
- ♦ L'outil « Vacances et Loisirs Pour Tous Épargne bonifiée » est cumulable avec d'autres dispositifs d'aides aux vacances (V.A.C.A.F. A.V.F. ou A.V.S,...).

##### Calcul du Quotient Familial

- Pour les allocataires CAF:  
QF CAF = QF Épargne

- Pour les personnes seules et les ménages sans enfant, non allocataires CAF :

- ♦ Personne seule = revenus imposables 2010 / 12 /

nombre de part/ 1.5 = QF Épargne

- ♦ Couple = revenus imposables 2009 / 12 /



nombre de part / 2 = QF Épargne

#### Comment ?

##### Bonification

- ♦ Les ménages pourront épargner sur une durée minimum de 4 mois et maximum de 8 mois,
- ♦ L'épargne maximale sera de 300 euros,
- ♦ Les ménages peuvent bénéficier du dispositif pendant 4 ans, avec une bonification dégressive. Une 5ème année pourra être proposée en termes d'accompagnement, mais sans bonification.
- ♦ Les chèques vacances seront nominatifs et adressés en recommandé aux porteurs locaux (Ex: Association Anim'Action) deux fois par an.

## OPERATION PREMIERS DEPARTS EN VACANCES

A l'initiative du **Comité Départemental 44 de la JPA**, ce projet expérimental a pour objectif de :



- ◆ Permettre un premier départ en vacances
- ◆ Sensibiliser des collectivités locales à la nécessité d'accompagner le départ en vacances
- ◆ Promouvoir les séjours de vacances
- ◆ Favoriser la mixité sociale dans les centres, en ajustant les aides au départ.



### Qui finance ce dispositif?

- ◆ La Direction Départementale de la Jeunesse, des sports et de la cohésion sociale
- ◆ La Mairie de Nantes
- ◆ La CAF Loire-Atlantique
- ◆ JPA national
- ◆ Le Conseil Général
- ◆ La Banque Populaire

Le critère majeur pris en compte sur cette opération est un départ en séjour collectif pour le/les enfants.

Ainsi, votre/vos enfants souhaitent partir pour la première fois en séjour collectif cet été?

**Vous pouvez alors bénéficier d'une aide pouvant aller jusqu'à 60% du coût de séjour (250 euros).**

Si vous souhaitez bénéficier de cette aide, il vous suffit de prendre contact avec l'Association pour remplir la fiche de départ en vacances.



### L'AIDE AUX VACANCES EN FAMILLE (AVE)

#### CAF LOIRE-ATLANTIQUE C'est quoi?

L'aide aux vacances enfants de la Caisse d'Allocations Familiales permet de participer au financement d'un séjour en colonie de vacances d'été d'au moins 7 jours, réalisé dans un centre géré par un organisme de vacances enfants reconnu par la Caf pour la qualité de l'accueil et des services. Ces structures sont conventionnées.

### Qui peut en bénéficier?

Les enfants âgés de 7 à 16 ans, nés entre le 1er septembre 1994 et le 31 décembre 2004, dont les familles ont un quotient familial Caf inférieur ou égal à 520 € en janvier 2012.

Ce quotient est majoré pour les enfants bénéficiaires de l'allocation d'éducation de l'enfant handicapé (AEEH).

Les enfants inscrits en colonie de vacances par l'intermédiaire d'une Mairie, d'un Comité d'Entreprise, d'une Association, peuvent bénéficier de cette aide dans la mesure où le séjour de vacances choisi est réalisé dans un centre géré par un organisme conventionné par la Caf.

### Comment est-elle calculée ?

L'aide est calculée en fonction du quotient familial. La Caf prend en charge 40% du coût d'un séjour unique d'au moins 7 jours consécutifs pendant les vacances scolaires d'été. L'aide ne peut dépasser 350 ou 700 €, selon le quotient familial.

### A qui l'aide est-elle versée?

L'aide est versée directement à l'organisme de vacances si le séjour a bien été réalisé. L'organisme de vacances déduit le montant de l'aide de la facture. La famille règle uniquement le solde du séjour restant à sa charge.

### L'AIDE AUX VACANCES EN FAMILLE (AVF)

#### CAF LOIRE-ATLANTIQUE C'est quoi?

Une aide de la Caisse d'Allocations Familiales qui permet de participer au financement d'un séjour d'une semaine sur l'été dans une structure de vacances familiales reconnue par les CAF pour la qualité de l'accueil et des services. 1300 structures sont labellisées par le service des centres de vacances des CAF.

### Qui peut en bénéficier ?

Les familles ayant un quotient familial inférieur ou égal à 520 € en janvier 2012

### Comment est-elle calculée?

L'aide est calculée en fonction du quotient familial et de la composition familiale. La Caf prend en charge 80 % du coût d'un séjour unique de 7 jours consécutifs (hors transport). Le montant de l'aide ne peut dépasser 700 € ou 1000 € selon le quotient familial.

### A qui l'aide est-elle versée?

L'aide est versée directement à l'organisme de vacances si le séjour a bien été effectué. L'organisme de vacances déduit le montant de l'aide de la facture. La famille règle uniquement le solde du séjour restant à sa charge.

***Cela fait beaucoup d'informations d'un seul coup ?!...***

*L'association Anim'Action mettra en place dès la rentrée scolaire 2012 des permanences, à raison d'une fois par mois, pour l'accueil et l'information des familles à ce propos.*

*Dans l'attente, si vous souhaitez de plus amples informations pour préparer l'été à venir, il est possible de demander un rdv avec la salariée référente Anne-florence Albert (Directrice Adjointe et Accompagnatrice Vie Associative) au 02 40 31 53 18.*



## NOUVEAUTES AU MULTI-ACCUEIL DEPUIS LA RENTREE

L'équipe éducative a jugé bon de réfléchir à **plus de continuité dans ses pratiques et interventions auprès des enfants**. Ainsi, les bambins sont toujours accueillis en trois groupes : **bébés, moyens et grands**. Ce sont surtout les **références éducatives** qui ont vu le jour : deux professionnelles par groupe sur l'année, pour créer de la continuité dans les échanges et les liens de confiance déjà existants entre enfants, parents et professionnels.

De nombreux projets sont en réflexion pour cette année

2012 et verront le jour après un travail avec nos partenaires :

- ◆ **Rencontre avec les écoles** pour les futurs scolarisés (partenariat avec l'école des hirondelles déjà existant l'année passée, nouveauté avec l'école de l'Alliance.)
- ◆ **La commission petite enfance reprend du service** en ce début d'année et a déjà organisé, début octobre, un pot de rentrée convivial où les familles ont été réunies autour d'un diaporama de la vie

de leurs enfants dans la structure et d'un projet « photos de famille ».

- ◆ **Gros travail de bricolage au MA**. Les animatrices ont relevé leurs manches et sorti visseuses et perceuses! Le coin lecture ainsi que le coin des artistes (où tout le matériel d'expression est libre d'accès) ont désormais des cloisons colorées et un grand chevalet.

Pour l'équipe Petite Enfance,  
**Marjorie Durand**  
(Responsable de secteur)



## ZOOM SUR LE GOUTER DES ENFANTS A L'APS

*Les enfants accueillis sur l'accueil périscolaire ont la possibilité de prendre leur petit déjeuner et/ou leurs goûters dans les espaces ....*

### ZOOM SUR LE TEMPS DU GOÛTER...

La mise en place des goûters et leurs compositions sont pensées par l'équipe afin de répondre à plusieurs objectifs :

- ◆ **Permettre à l'enfant de prendre un temps pour se restaurer après la journée**, de se poser et discuter avec l'animateur de sa journée...
- ◆ **Permettre à l'enfant d'être autonome sur ce temps de repas** (se servir seul, faire sa vaisselle, pouvoir goûter à différents aliments...). Susciter l'envie de goûter (mettre en place des assiettes diverses et colorées..). Sensibiliser à composer son goûter (proposer différents aliments, décliner les propositions chaque semaine)

### ZOOMONS POUR VOIR COMMENT A ÉTÉ PENSÉ CE TEMPS DE GOÛTER SELON L'ÂGE DES ENFANTS.

**Chez les 3/5ans :** le goûter est mis en place par les animateurs/trices sur les différentes tables (une table pour les 3 ans et une autre pour les 4/5ans).

Les plus jeunes sont ainsi moins nombreux autour de la table et accompagnés par leur animateur référent pour composer et prendre leur goûter. Sur chaque table sont disposés divers

aliments : un par famille d'aliment.

Chaque jour on décline une famille sous une nouvelle forme. Prenons l'exemple des laitages: si lundi nous proposons du yaourt, mardi ça pourrait être du lait et jeudi du fromage...

**Chez les 6/7ans :** les animateurs proposent le même type de composition de goûter que chez les 3/5ans mais la mise en place est faite par les enfants. Sur une table on retrouve les différents aliments ainsi que les verres, les pichets d'eau...les enfants déposent leur cartable et prennent le temps de composer leur goûter avant de s'installer avec les copains et copines.

**Chez les 8/11ans :** Comme chez les 6/7ans les enfants sont invités à se servir sur une table et à composer eux-mêmes leurs goûters. Cette fois-ci plusieurs aliments de la même famille sont proposés aux enfants. Pour les laitages on retrouve le lait, des yaourts, des assortiments de fromages, il en est de même pour toutes les autres catégories d'aliments.

Pour l'équipe Enfance,  
**Stéphanie Alexandre**  
(Responsable secteur Enfance)

« Permettre à l'enfant de prendre un temps pour se restaurer après la journée »,



« Permettre à l'enfant d'être autonome sur ce temps de repas »

## « DIS, C'EST COMMENT LA PERISCOLAIRE?... »



**Il est 7h30**, le jour se lève et Aurélie ouvre les portes de l'accueil périscolaire pour démarrer une nouvelle journée. C'est le moment de s'installer et de préparer le petit-déjeuner.

Quelques enfants viennent d'arriver, papa et maman doivent aller travailler c'est donc le moment de se séparer et de se souhaiter une bonne journée. Un gros bisous et un coucou par notre fenêtre magique, et nous allons jouer ou nous restaurer. Une petite tartine grillée, un petit jeu de société ou aller jouer à la poupée ? Cela dépend de comment je veux démarrer la journée. Si je suis encore un peu endormi, fatigué, je peux aller me reposer et demander de me raconter une histoire qui me plaît.

**Il est 8h**, Elodie rejoint l'accueil périscolaire et doucement les différents espaces s'éveillent au fur et à mesure de l'arrivée des enfants. Je termine ma fusée ou mon épée je la range dans mon casier, allez un peu de pâte à modeler, un loup glacé...

Et ça y est **il est 8h30**, il faut déjà rentrer, car il faut tout ranger pour ensuite retrouver nos jouets.

Vite, allons nous préparer, ce sont les enfants des hirondelles qui partent en premier, une fois que l'on a bien vérifié que l'on a rien oublié et accompagnés par Aurélie et Audrey.

Sur le chemin, on se tient ou non la main, par contre je m'arrête aux différents « STOP », pour attendre tous les copains. **Il est 8h45**, nous arrivons les premiers, il faut se déshabiller, vérifier dans son cartable si l'on a son cahier, ranger doudou dans notre casier.

Toujours accompagnés par Aurélie et Audrey, nous rentrons dans notre classe, disons bonjour à notre maîtresse, il faut trouver notre photo ou notre prénom ou bien l'écrire pour les plus grands au tableau.

Nous choisissons la table où l'activité nous plait pour commencer cette nouvelle journée d'école. Une fois bien installés, un petit bisou ou un au revoir et nous nous souhaitons une agréable journée.

Pour l'équipe Enfance 3/6 ans,

**Audrey**

(Adjointe Enfance sur Port st Père)



## REUNION D'INFORMATION ET D'ECHANGE SUR LE FONCTIONNEMENT DE L'ACCUEIL PERISCOLAIRE

**Vous faites certainement partie de ces parents de plus en plus nombreux à avoir besoin de l'Accueil périscolaire sur l'année, et nous sommes heureux d'accueillir vos enfants au quotidien.**

Parce que nous pensons que nous ne communiquons sans doute pas suffisamment à propos de ce moment qui est pourtant très important dans la vie de votre enfant, l'ensemble

des animateurs vous invite à un temps de rencontre à ce propos.

- ♦ Le 26 JANVIER 2012 de 18h à 19h
- ♦ Dans les locaux du restaurant scolaire

### L'OBJECTIF DE CE TEMPS ?

Vous présenter le fonctionnement de l'APS (trajets des enfants vers l'école, les liens avec les équipes enseignantes, nos ambitions sur ce temps court,

l'organisation adulte, etc...) au travers de photos, témoignages...

**Ce sera également l'occasion pour vous d'en savoir un peu plus sur ce qu'il se vit sur le moment d'accompagnement à la scolarité les lundis soir, au travers d'une petite interview qu'à mené une bénévole avec un enfant. Venez nombreux, avec vos questions et n'hésitez pas à emmener vos enfants !**

## UN BON RETOUR PARMI NOUS A ISABELLE JOSNIN

Vous l'avez peut-être connue il y a quelques années, sur l'accueil des 3/5 ans ? Isabelle Josnin, salariée sur l'association depuis une dizaine d'années est de retour dans l'équipe permanente

après trois années de congés parental. Vous la retrouverez désormais sur l'espace des 6/7 ans, sur l'accueil périscolaire et le centre de loisirs. Nous lui souhaitons un bon retour !



**DES EFFECTIFS (TROP?) IMPORTANTS SUR L'APS**

**EFFECTIFS DEPUIS LA RENTREE DE SEPTEMBRE  
SUR UNE SEMAINE TYPE ACCUEIL PERISCOLAIRE**

|             | Lundi matin | Lundi soir | Mardi matin | Mardi soir | Jeudi matin | Jeudi matin | Vend. matin | Vendredi soir |
|-------------|-------------|------------|-------------|------------|-------------|-------------|-------------|---------------|
| <b>3/5</b>  | 19          | 22         | 20          | 19         | 18          | 21          | 15          | 16            |
| <b>6/7</b>  | 19          | 28         | 24          | 27         | 26          | 29          | 19          | 20            |
| <b>8/11</b> | 22          | 25         | 27          | 26         | 21          | 27          | 18          | 14            |

*L'Association, au travers de temps de travail avec la municipalité et la communauté de communes alerte depuis Avril 2011 sur l'augmentation importante des effectifs sur l'Accueil Périscolaire.*

En effet, vous l'aurez sans doute observé, les effectifs augmentent de manière significative depuis plusieurs années, et ce notamment au regard de l'arrivée de nombreuses familles sur la commune.

**Dynamique extrêmement positive pour la commune et l'ensemble de ses acteurs**, elle suppose néanmoins d'être maîtrisée, notamment sur la question des locaux, et il s'agit ici à notre sens d'une **responsabilité collective**.

Conscients du travail en cours impulsé par la Municipalité et la Communauté de Communes autour de la construction d'un **Pôle Enfance (Horizons 2014?..)**, nous savons l'attente qui est la nôtre avant d'investir de nouveaux locaux ou tout au moins réhabilités (**ce qui, nous le rappelons ici, est une attente majeure de l'équipe et qui se fait de plus en plus pressente...**).

Nous profitons ici de cet espace pour vous rappeler, et pour qu'il n'y ait pas de confusions, que l'équipe d'animation qui accueille vos enfants au quotidien n'est pas responsable des locaux mis à disposition et déplore tout comme vous certains aspects de ces lieux d'accueils. Et c'est en ce sens que l'As-

sociation s'engage dans l'ensemble des rencontres proposées par les élus en vue de co-construire ce projet Pôle Enfance.

Très satisfaits qu'une telle dynamique soit engagée, nous ne pouvions néanmoins attendre plus longtemps quant aux espaces actuels.

**Ainsi, la Commission Enfance (composée de parents)** a interpellé en Octobre dernier la Municipalité de sorte qu'une « **solution transitoire soit apportée** » en vue de **désengorger les espaces sur l'APS et travailler à maintenir, tant que faire se peut, un accueil de qualité pour les enfants avant et après l'école.**

La « saturation » des espaces concernant essentiellement les tranches d'âges des **6/7 ans (Une trentaine d'enfants à 16h45 dans le modulaire, au plus fort des effectifs...)** et les **8/11 ans**, nous avons œuvré en vue de penser une organisation nouvelle permettant de libérer des espaces et éviter la concentration des enfants dans un même espace.

La Municipalité, à l'écoute et consciente de nos difficultés, nous a donc donné **l'accord d'utiliser la salle de La Colombe les lundis, mardis et jeudis**. L'équipe d'animation souhaite l'utiliser de la manière suivante:

- ♦ Elle sera ouverte à un groupe d'enfants préalablement inscrit, **toujours accompagné d'un animateur ou d'une animatrice.**

- ♦ Elle sera utilisée de 17h (après le goûter) à 17h45/18h.
- ♦ Les activités proposées se vivront sous forme d'**ateliers** qui permettront aux enfants de **6/11ans** d'investir un espace à part entière dédié à une thématique (petits jeux de rôles, expression corporelle, jonglerie, clown, etc...) Cette proposition, a pour ambition



principale de permettre aux enfants de **vivre une dynamique d'activité particulière dans la salle de La Colombe et dans le même temps de permettre aux autres enfants de pratiquer des activités sur les espaces actuels dans un climat moins oppressant et plus propice à la discussion.**

Nous remercions donc la Municipalité pour cette solution... que nous espérons transitoire!

Cette nouvelle proposition sera mise en place à compter de Janvier 2012.

Pour de plus amples informations, n'hésitez surtout pas à interpellier les animateurs sur l'accueil périscolaire.



## UN NOUVEAU CENTRE DE LOISIRS SUR ST MARS DE COUTAIS DEPUIS LA RENTRÉE

Après avoir ouvert pendant le mois de juillet, le nouveau centre de loisirs de St Mars de Coutais a été mis en place tous les mercredi (hors vacances scolaires) depuis la rentrée de septembre. Ce démarrage s'est fait sur les chapeaux de roues, le centre accueillant entre 35 et 40 enfants par jour.



### L'AMÉNAGEMENT DU CENTRE DE LOISIRS

L'activité du centre de loisirs de St Mars de Coutais se déroule dans les mêmes locaux que l'accueil périscolaire. L'aménagement des locaux permet de marquer une coupure entre le mercredi, qui est dédié au centre de loisirs et le reste de la semaine.

L'aménagement commence le mardi soir, où nous réaménageons l'ensemble des espaces. La grande salle de l'accueil périscolaire se transforme peu à peu pour accueillir les 3/6ans, nous rajoutons tout de même un espace pour le petit déjeuner et un autre pour les activités manuelles.

Les deux autres salles accueillent les 7/11ans du centre de loisirs. Dans la salle où les enfants font habituellement leurs devoirs, nous installons l'espace petit déjeuner, un coin jeux de société et un coin bibliothèque. La dernière salle, l'accueil pour le périscolaire, se transforme en grande salle d'activités manuelles où divers matériels sont à disposition des enfants.

Le mercredi soir, après la journée du centre de loisirs, nous remettons tout en place, pour que les agents d'animation de l'accueil périscolaire et les enfants retrouvent leurs locaux habi-

tuels. Cet aménagement est évolutif, nous repensons régulièrement cette mise en place d'espaces pour qu'ils soient fonctionnels et adaptés à chaque tranche d'âge où l'enfant pourra pratiquer des activités librement.

### LA JOURNÉE DES ENFANTS

Le projet de fonctionnement de l'association Anim'Action est pensé parallèlement sur le centre de loisirs de St Mars et celui de Port St Père.

Les enfants sont répartis en deux tranches d'âges : les 3/6 et les 7/11ans. Cette séparation entre les enfants a pour volonté de respecter le rythme de vie des enfants accueillis. La journée du centre tourne autour de moments importants, avec la pratique d'activités diverses et variées en fil rouge tout au long de la journée.

A leur arrivée (à partir de 7h30), les enfants peuvent prendre un petit déjeuner. Celui-ci reste à disposition jusqu'à 10h.

Vers 10h30, des enfants vont aider Elodie (animatrice chez les 3/6ans) à installer la salle de sieste. A 11h15 pour les 3/6ans et à 12h pour les 7/11ans c'est l'heure du « Quoi de neuf ? » (Ou « petite réunion » pour les plus petits). Il s'agit d'un espace d'expression et de pratique démocratique où chacun peut s'exprimer.

Le repas du midi est pris dans le réfectoire de l'école, en deux services, un par tranche d'âge.

Après ce temps, c'est l'heure pour les plus petits des 3/5ans d'aller à la sieste. Après diverses activités, c'est le temps du goûter qui est le plus souvent, préparé par les enfants.

Suite au goûter, chacun fait sa vaisselle et nettoie son coin de table avant de pratiquer d'autres activités, en intérieur comme en extérieur jusqu'à l'arrivée des parents.

### LES PROJETS EN COURS

Depuis le mois de Septembre, un par-



tenariat avec la maison de retraite de St Mars de Coutais a permis aux plus grands (7/11ans) de se rencontrer lors de moments conviviaux (goûter, jeux...). Lors de la première rencontre, les enfants ont cuisiné un goûter qu'ils ont ensuite partagé avec les résidents. La deuxième rencontre a permis aux enfants de participer au loto organisé par la maison de retraite. La prochaine rencontre se déroulera sur une journée. Le matin les enfants pourront cuisiner avec les résidents et l'après midi sera un moment convivial autour des jeux et du goûter qui aura été préparé le matin. Lors de ces rencontres, les enfants ont été accompagnés par **Thomas l'un des animateurs référent des 7/11ans.**

En cette nouvelle année, un nouveau projet a vu le jour. Les enfants ont commencé à pratiquer plusieurs activités telles que la danse, l'expression, le cirque dans le but de proposer un spectacle vers la fin d'année scolaire. Ce projet réunit les plus grands des 3/6ans et ceux des 7/11ans, ils sont accompagnés par **Élise (animatrice référente 3/5) et Prisca (animatrice référente 7/11).** Ces activités se déroulent dans le théâtre de St Mars, endroit très propice à un tel projet.



Pour l'équipe,  
**Fabien Brigandat,**  
(Responsable St Mars de Coutais)

## LES JEUNES ONT LA PATATE!

### RETOUR SUR LA FIN D'ANNEE 2011

#### RACLETTE PARTY ET REPAS DE NOËL

Quand les jeunes ont faim, pas le temps d'attendre le froid comme chaque année pour organiser une raclette le temps d'une soirée...patates chaudes et fromage fondu au menu!

Pour cette fin d'année 2011 et à l'orée des vacances, la bonne humeur était au rendez-vous autour d'un repas de fête bien mérité...

Au vue de l'engouement pour ce repas, il a fallu attendre pour les plus patients le deuxième service... «garçon siouplè!»

#### MARCHÉ DE NOËL À NANTES

C'est bien connu, Noël c'est la neige et le froid, l'ambiance chaleureuse au coin du feu en famille...bon ok on y va! C'est sans surprise qu'à la demande générale nous avons pris le grand air en centre ville de Nantes à l'occasion du fameux « marché de Noël ».

Bon il faut bien avouer que la manifestation du collectif des indignés à plus attisé la curiosité des jeunes ce jour-là...

A moins que ce ne soit la mascotte « gros nou-nours »...?!



#### EXPOSITION AU LIEU UNIQUE

Les animateurs incitent les jeunes à « faire le mur »? Mais non, pas de panique!

c'est la nouvelle exposition au Lieu Unique dédiée au graff ces dernières décennies.

De sa naissance dans les gangs du Bronx au Etats-Unis jusque dans nos quartiers populaires, ce mouvement considéré comme marginal

et rejeté par les puristes des arts graphiques de l'époque est aujourd'hui un mode d'expression un peu plus reconnu...

Visite guidée et commentée pour notre plus grand plaisir!

### MAIS AUSSI...



...Fête foraine en Septembre...



... Expo 'Street control'...



...initiation graff en Octobre !



*Les animateurs incitent les jeunes à « faire le mur »? ...*





## ST MARS ET ÇA REPART...

*Après avoir cherché des rimes en "ouze" pour parler de l'avenir et des rimes en "onze" pour parler du passé, j'ai décidé de m'arrêter finalement sur cette blague un peu potache en clin d'œil à une fameuse barre chocolatée (aucun lien avec les incas...).*

Alors, me direz-vous, qu'est-ce qui repart à St Mars ? Et bien en fait, c'est un peu plus complexe que ça, mais tout ne tenait pas dans le titre.

Il y a des choses qui démarrent avec l'arrivée du centre de loisirs sur les mercredis mais aussi sur le mois de juillet prochain pour les enfants de 3 à 11 ans, suite à la première expérience très positive en 2011. Ce centre dont la direction est assurée par Fabien, vient répondre à une forte demande de garde de la part des St Marins à laquelle nous commençons à avoir du mal à répondre dans les locaux de Port Saint Père.

Il y a des choses qui continuent, avec l'arrivée du même Fabien, nouvel animateur, sur le local Passerelle pour les collégiens.

Et il y a des choses qui ont plus de mal à se mettre en place malgré l'accompagnement de Manu avec les jeunes (+ de 15 ans).

En effet, il avait été décidé en concertation entre les jeunes, la mairie, les parents et Anim'Action qu'une Maison des Jeunes ouvrirait ses portes après l'été 2011.

Malheureusement, ce local n'est toujours pas disponible et cela risque de durer un peu. En attendant, les différents partenaires avaient convenu d'accueillir ces jeunes à la Passerelle avec les collégiens. Mais cela n'est pas sans poser quelques problèmes. En effet cet espace est revendiqué comme un lieu permettant de "passer" de l'enfance à la jeunesse et la rencontre de jeunes de 11 ans avec des jeunes de 18 ans, bien qu'intéressante, est forcément un peu compliquée.

Nous réfléchissons donc, avec la mairie, à des

solutions à apporter à ces jeunes en matière de lieu et nous ne manquerons pas de tenir informés les jeunes et leurs parents des avancées sur ce dossier.

Pour autant, cela n'empêche pas les jeunes de la commune d'avoir de nombreuses envies, qui se traduisent, grâce à Manuel et Fabien, en de nombreux projets. Si St Mars est connue pour avoir une vie associative riche, les jeunes de la commune nous démontrent tous les jours qu'ils n'ont rien à envier à leurs aînés.

Et voilà, je retombe sur mes pattes, à St Mars, qu'est-ce qui repart ? Et bien la jeunesse !

Comme un cycle... ceux qui deviendront jeunes, ceux qui le sont et ceux qui l'ont été avec toujours autant de dynamisme !

Pour la Commission Jeunesse,  
Vincent Bardet,  
Co-président



**FABIEN  
BRIGANDAT**  
ANIMATEUR REFERENT  
PASSERELLE  
COLLEGIENS



**MANUEL  
STEPHAN**  
ANIMATEUR  
REFERENT  
• 15 ANS  
ANIMATEUR  
PASSERELLE

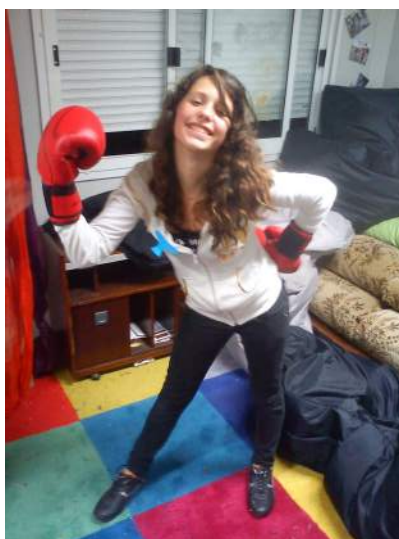

« Si St Mars est connue pour avoir une vie associative riche, les jeunes de la commune nous démontrent tous les jours qu'ils n'ont rien à envier à leurs aînés. »





# AGENDA

Le TIT mémo à accrocher au frigo !

**Mardi 24 Janvier**  
20h30 / 22h  
Anim'Action

## 2<sup>de</sup> REUNION PROJET FESTIVAL DE MUSIQUE ACOUSTIQUE ET CONTES

Le groupe de bénévoles « Animations Tous Publics » souhaite mettre en place un Festival de Musiques acoustiques et de contes sur les communes de Port Saint Père et St Mars au Printemps 2013... c'est le tout début du projet! Si vous êtes intéressé pour participer, venez nous rejoindre !



**Mer. 25 Janvier**  
17h / 18h30  
Salle de La Colombe

## 1<sup>ère</sup> SEANCE D'INSCRIPTION CENTRE DE LOISIRS VACANCES D'HIVER

Merci de venir avec votre QF et le dossier pré rempli (si vous en avez la possibilité).



**Jeudi 26 Janvier**  
18h / 19h  
Restau. Scolaire

## REUNION D'INFORMATION ET D'ECHANGE SUR L'ACCUEIL PERISCOLAIRE

Retrouvez l'ensemble de l'équipe d'animateurs qui vous accueille pour vous présenter le fonctionnement et répondre à vos éventuelles questionnements quant à ce que vit votre enfant sur ce moment.

**Mer. 1er Février**  
17h / 18h30  
Salle de La Colombe

## 2<sup>de</sup> SEANCE D'INSCRIPTION CENTRE DE LOISIRS VACANCES D'HIVER

Merci de venir avec votre QF et le dossier pré rempli (si vous en avez la possibilité).

**Sam. 4 Février**  
14h30 / 18h  
Anim'Action

## ANIMATION ADULTES « COSMETIQUES BIO ET AUTOMASSAGES »

Invitation à venir découvrir quelques techniques d'automassage à utiliser dans le quotidien, et fabriquer des cosmétiques naturels (masques, gommages, crèmes, sticks à lèvres...)



**Vend. 10 Février**  
19h30 / 23h  
Salle Capellia

## « BATTLE » HIP HOP SESSION !

Pour les jeunes de la Passerelle et de la Maison des jeunes de St Mars, l'occasion rêvée de voir du grand spectacle et de belles performances!



**Mer. 15 Février**  
14h / 18h  
Bouguenais

## EXPO « XYZT » : ARTS NUMERIQUES

Ouverte également aux jeunes de la Passerelle et à ceux de la Maison des jeunes.

**Lundi 20 Février**  
18h / 22h  
St Phbert de Gd Lieu

## LES RDV DU MANOIR, 3<sup>ème</sup> EDITION!

Cette année, les jeunes de la Passerelle sont invités à venir se faire peur et mener l'enquête dans un vrai Manoir, avec son lot de mystères, sur le thème de la science fiction !!! Contactez votre anim'.

**Vend 2 Mars**  
19h  
Multi-accueil

## LES BÊTISES SONT A L'HONNEUR AU MULTI-ACCUEIL !

Vous êtes curieux de connaître le Top 10 des bêtises de vos marmots? Profitez de cet apéritif convivial alors!



**Samedi 10 Mars**  
14h30 / 17h30  
Notre Dame de Mts

## ANIMATION TOUS PUBLICS « CHAR A VOILE »

A partir de 8 ans, cette animation est ouverte aux familles et habitants. Envie d'un poil de sensation et de prendre l'air ? Cela peut être une bonne option!

**Vend. 30 Mars**  
20h30 / 22h30

## SOIREE CONTES ET JEUX DE SOCIETE : TOUS PUBLICS

Dans le cadre de la semaine sans télé, nous vous invitons à ne pas allumer les écrans au profit de la rencontre avec un conteur et quelques jeux dérivants.



**Sam. 31 Mars**  
10h / 12h  
Multi-accueil

## MATINEE BRICO-CRECHE

Envie de mettre la main à la pâte et de patouiller avec votre bambin? Osez alors la pâte à sel et la fabrication de pâte à modeler de toutes les couleurs!

**Vend. 6 Avril**  
20h30 / 23h

## SOIREE THEATRE-FORUM « Les ados et les parents face aux écrans »

Quelles utilisations? Quelles Limites? Forme d'échanges et de débat, le théâtre-forum s'appuie sur la mise en scène de morceaux de vie, soulevant une problématique. Le public sera invité (sans obligation!) à intervenir dans la scène proposée pour faire évoluer le cours des choses, et finalement le débat...

